

Kund: \_\_\_\_\_ Datum: 2014-03-27

Referens/brukarnamn: \_\_\_\_\_

Ordernummer: \_\_\_\_\_



### Standardkonfiguration

- Storlek chassi: bredd 66 cm, längd 110 cm (inkl. fotplatta)
- Elektrisk rullstol med elektrisk uppresning: körning i stående och sittande, "lågskjuvningssystem" på ryggstöd
- Sittplatta och ryggklädsel
- Uppfällbara, höjd- och vinkelställbara armstöd
- Ryggstöd ställbart i höjd
- Inställbar sitthöjd
- R-net elektronik från PG Drives Technology med färgdisplay
- 55 Ah batterier
- Valbara standardfärger: röd, blå och svart
- Uppfällbar fotplatta colors: red, blue or black
- Bröstbälte och knästopp med abduktionsklot

### Mått

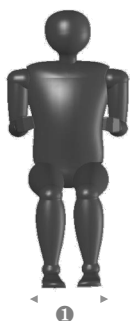

#### 1 Höftbredd

Mät höftbredden i sittande och fyll i sittbredden enligt mått

30 cm  38 cm

Sittbredd

30 cm   
 35 cm   
 38 cm

För sittbredderna 30 och 35 behövs en sidokudde. Detta gör sittbredden smalare.

#### 2 Sittdjup

Mät brukarens sittdjup enl nr 2 och fyll i sitsdjupet till höger, enligt mått

30 cm  37 cm

Notera att sitsdjupet är ca. 3 cm kortare än sittdjupet

Sittdjup brukare

28 cm	<input type="checkbox"/>	30 cm	<input type="checkbox"/>
30 cm	<input type="checkbox"/>	32 cm	<input type="checkbox"/>
32 cm	<input type="checkbox"/>	34 cm	<input type="checkbox"/>
34 cm	<input type="checkbox"/>	36 cm	<input type="checkbox"/>
36 cm	<input type="checkbox"/>	38 cm	<input type="checkbox"/>

Ger följande Sitsdjup på stol

XS	27.0 cm	<input type="checkbox"/>	Kryssa
	29.2 cm	<input type="checkbox"/>	för rätt
	31.4 cm	<input type="checkbox"/>	sitsdjup
S	33.6 cm	<input type="checkbox"/>	hår
	35.8 cm	<input type="checkbox"/>	

#### 3 Underbenslängd

Beroende på underbenslängd eller fotplatt höjd så kan du välja mellan 22, 30 eller

40 cm bred fotplatta. Välj en bredare fotplatta om man har behov av större bredd mellan fötterna.

Fotplattbredd:	22 cm	30 cm	40 cm
23.6 cm	<input type="checkbox"/>	<input type="checkbox"/>	<input type="checkbox"/>
25.4 cm	<input type="checkbox"/>	<input type="checkbox"/>	<input type="checkbox"/>
27.2 cm	<input type="checkbox"/>	<input type="checkbox"/>	<input type="checkbox"/>
29.0 cm	<input type="checkbox"/>	<input type="checkbox"/>	<input type="checkbox"/>
30.8 cm	<input type="checkbox"/>	<input type="checkbox"/>	<input type="checkbox"/>
32.6 cm	<input type="checkbox"/>	<input type="checkbox"/>	<input type="checkbox"/>
34.4 cm	<input type="checkbox"/>	<input type="checkbox"/>	<input type="checkbox"/>
36.2 cm	<input type="checkbox"/>	<input type="checkbox"/>	<input type="checkbox"/>
38.0 cm	<input type="checkbox"/>	<input type="checkbox"/>	<input type="checkbox"/>
39.8 cm	<input type="checkbox"/>	<input type="checkbox"/>	<input type="checkbox"/>
41.6 cm	<input type="checkbox"/>	<input type="checkbox"/>	<input type="checkbox"/>
43.4 cm	<input type="checkbox"/>	<input type="checkbox"/>	<input type="checkbox"/>
45.2 cm	<input type="checkbox"/>	<input type="checkbox"/>	<input type="checkbox"/>
47.0 cm	<input type="checkbox"/>	<input type="checkbox"/>	<input type="checkbox"/>

Underbenslängd

#### 4 Armstödshöjd

Standard armstödshöjd är 20 cm

15 cm  33 cm

#### Ryggstödshöjd, för standardryggstöd

Mät avståndet mellan sittyta och skulderbladets lägsta punkt:

cm

Mät enligt skiss ovan. Om möjligt skall brukaren sitta och använda de skor man tänkt ha när man står.

## Brukarvikt

Brukarvikten avgör hur kraftig gasfjäder man använder på bakre stödhjul.  
Maximal brukarvikt är 120 kg, var snäll och fyll i rutan.

kg

## Manöverbox



- ① Parallellbeslag, erbjuder mer utrymme vid förflyttning och det är lättare att komma nära bord.  
② Skyddsåge för manöverbox, skyddar joystick och brukarens hand.

Right   
Left

60.005.6810 Pristillägg  
 60.012.6860 Pristillägg

## Vårdarstyrning



VR2 Dubbelkommando  32.068.1850 Pristillägg  
R-Net Dubbelkommando  32.068.1880 Pristillägg

För andra alternativ se vår orderguide för Alternativa kontroller.

## Hastighet

6 km/h   
8 km/h

## Batterier

55 Ah

## Ramfärg

Röd   
Blå   
Svart

Blå metallic  60.008.0020 Pristillägg  
Grön metallic  60.008.0020 Pristillägg  
Röd metallic  60.008.0020 Pristillägg  
Silver metallic  60.008.0020 Pristillägg

Orange reflex  60.008.0030 Pristillägg  
Lemon reflex  60.008.0030 Pristillägg  
Silver reflex  60.008.0030 Pristillägg

Andra RAL färger RAL:   60.008.0010 Pristillägg

## Hjul



- ① Grovmönstrade däck   
② V-profil däck   
③ Kantklättrare  60.002.0100 Pristillägg

## Belysning



Belysning och blinkers för utomhuskörning  60.012.6810 Pristillägg

## Sittande

## Elektriska tillbehör

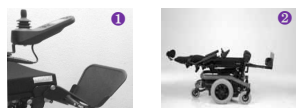

- Elektrisk sitslyft 150 mm  60.012.6820 Pristillägg
- ① Elektriska vinkelställbara benstöd, ställbara 90-180°, separat från elektriskt vinkelställbar rygg  60.012.6870 Pristillägg
- ② Kombination av elektrisk vinkelställbar rygg och elektriskt vinkelställbara benstöd  60.012.6830 Pristillägg
- Möjliggör en liggande position och funktionen liggande till stående är integrerad  
Rekomendation: beställ med extra V-Trak fäste och nackstöd.

## Backrest



- Standard sling backrest
- ① V-Trak ryggstöd höjd 28 cm  60.009.6830 Pristillägg  
V-Trak ryggstöd höjd 30 cm  60.009.6610 Pristillägg  
V-Trak Standard ryggstöd, höjd 40 cm  60.009.0020 Pristillägg
- ② V-Trak Mellan ryggstöd, höjd 60 cm  60.009.0030 Pristillägg  
V-Trak Axxis låg rygg (31 cm)  60.009.0040 Pristillägg  
V-Trak Axxis standard höjd (40 cm)  60.009.0070 Pristillägg  
V-Trak Axxis hög rygg (61 cm)  60.009.0050 Pristillägg

## Ryggstödsalternativ fortsättning



- ① Ryggstödsförlängning 15 cm, för standard ryggstöd  
 ② Ryggstödsförlängning med körbåge och klädsel, för standardryggstöd.

<b>15 cm</b>	<input type="checkbox"/>	32.062.3815	Pristillägg
<b>25 cm</b>	<input type="checkbox"/>	32.068.0761	Pristillägg
	<input type="checkbox"/>	32.068.0762	Pristillägg
<b>35 cm</b>	<input type="checkbox"/>	32.068.0763	Pristillägg
	<input type="checkbox"/>	32.069.99	Pristillägg
	<input type="checkbox"/>	60.009.6810	Pristillägg

V-Trak ryggstödförlängning, 20 cm

Extra V-Trak fäste rekommenderas när elektriskt vinkelställbar rygg används

## Sittdyna, med trögsaum beroende på sittedjup och sittbredd. Pristillägg



Sittdyna, inklusive överdrag

Sittbredd ▶	30	35	38
Sittedjup ▼			
<b>XXS</b>	<input type="checkbox"/> *	<input type="checkbox"/> *	<input type="checkbox"/> 30.102.9271
<b>XS</b>	<input type="checkbox"/> *	<input type="checkbox"/> *	<input type="checkbox"/> 30.102.9272
<b>S</b>	<input type="checkbox"/> *	<input type="checkbox"/> *	<input type="checkbox"/> 30.102.9273

\*För sittbredd 30 och 35 är en sidokudde nödvändig. Detta gör sittbredden smalare.

Extra överdrag till sittdynan

Sittbredd ▼	Standard	Inko- överdrag
<b>XXS</b>	<input type="checkbox"/> 30.102.9477	<input type="checkbox"/> 30.102.9479
<b>XS</b>	<input type="checkbox"/> 30.102.9478	<input type="checkbox"/> 30.102.9480
<b>S</b>	<input type="checkbox"/> 30.102.9461	<input type="checkbox"/> 30.102.9481

Standard Pristillägg

Inkontinensöverdrag Pristillägg

## Huvudstöd



- ① V-Trak, Huvudstöd enkelt. Endast i kombination med V-trak Axis ryggstöd  
 ② V-Trak, Huvudstöd med vingar. Endast i kombination med V-trak Axis ryggstöd.  
 Fäste nackstöd. Endast i kombination med V-trak Axis 60 cm och 80 cm ryggstöd.

<input type="checkbox"/>	02.067.116	Pristillägg
<input type="checkbox"/>	02.067.117	Pristillägg
<input type="checkbox"/>	02.009.0028	Pristillägg

## Lateral supports and hardware



V-Trak bälstöd med överdrag

<b>Medium</b>	<b>Höger</b>	<input type="checkbox"/>	32.068.0030	Pristillägg
<b>Medium</b>	<b>Vänster</b>	<input type="checkbox"/>	32.068.0040	Pristillägg
<b>Large</b>	<b>Höger</b>	<input type="checkbox"/>	32.068.0010	Pristillägg
<b>Large</b>	<b>Vänster</b>	<input type="checkbox"/>	32.068.0020	Pristillägg

## Knästöd

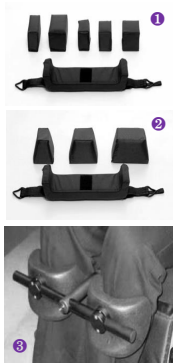

Knästöd standard. Ingår i standard, men välj knädelare

- ① Knädelare Rektangulär. Ingår i standard. Om ingen storlek väljs kommer standardstorlek för sittbredd.

<input type="checkbox"/>	50 x 100	<input type="checkbox"/>	
<input type="checkbox"/>	60 x 100	<input type="checkbox"/>	
<input type="checkbox"/>	80 x 100	<input type="checkbox"/>	
<input type="checkbox"/>	50 x 150	<input type="checkbox"/>	
<input type="checkbox"/>	80 x 150	<input type="checkbox"/>	

- ② Knädelare Konisk  
 Ger mer stöd, speciellt vid spasticitet

<input type="checkbox"/>	50-100 x 100	<input type="checkbox"/>	60.011.0020	Pristillägg
<input type="checkbox"/>	90-140 x 100	<input type="checkbox"/>	60.011.0020	Pristillägg
<input type="checkbox"/>	130-180 x 100	<input type="checkbox"/>	60.011.0020	Pristillägg

- ③ Knästöd Pro

<input type="checkbox"/>	Strl S (10 - 12 cm)	<input type="checkbox"/>	60.011.0030	428,50
<input type="checkbox"/>	Strl M (14 - 16 cm)	<input type="checkbox"/>	60.011.0030	428,50

## Fotplatta



Fotplattedjup

<b>20 cm</b>	<input type="checkbox"/>		
--------------	--------------------------	--	--

Fotplattebredd

<b>22 cm</b>	<input type="checkbox"/>	60.003.6810	Pristillägg
<b>30 cm</b>	<input type="checkbox"/>		
<b>40 cm</b>	<input type="checkbox"/>	60.003.6820	Pristillägg

Fotplattvinkel

Fotplattan är ställbar i alla tre vinklarna

<b>80°</b>	<input type="checkbox"/>		
<b>90°</b>	<input type="checkbox"/>		
<b>100°</b>	<input type="checkbox"/>		

- ① Kil för fotplatta  
 Bättre stöd vid tex spasticitet

<b>50-100 x 80</b>	<input type="checkbox"/>	30.101.8171	Pristillägg
<b>80-130 x 80</b>	<input type="checkbox"/>	30.101.8172	Pristillägg

- ② Skyddsåge på fotplatta

<input type="checkbox"/>	60.003.0100	Pristillägg
--------------------------	-------------	-------------

Anti-halk yta på fotplatta

<input type="checkbox"/>	02.001.0702	Pristillägg
--------------------------	-------------	-------------

Tillbehör



①	Klädskydd		<input type="checkbox"/>	60.011.6810	Pristillägg
②	Lårstöd	Höger	<input type="checkbox"/>	32.068.1751	Pristillägg
		Vänster	<input type="checkbox"/>	32.068.1752	Pristillägg
③	Bröststöd/rulle		<input type="checkbox"/>	32.068.1761	Pristillägg
④	Hälkappa/skohållare	Liten Höger	<input type="checkbox"/>	32.069.95	Pristillägg
		Liten Vänster	<input type="checkbox"/>	32.069.96	Pristillägg
		Stor Höger	<input type="checkbox"/>	32.070.0040	Pristillägg
		Stor Vänster	<input type="checkbox"/>	32.070.0041	Pristillägg
⑤	Körbåge <i>Kan användas med standard- eller V-Trak rygg</i>		<input type="checkbox"/>	32.068.0791	Pristillägg
⑥	Backspegel	Höger	<input type="checkbox"/>	32.068.0120	Pristillägg
		Vänster	<input type="checkbox"/>	32.068.0120	Pristillägg
⑦	Bord undansvägbart <i>Kan endast montera på motsatt sida från joystick.</i>	Höger	<input type="checkbox"/>	32.068.1061	Pristillägg
		Vänster	<input type="checkbox"/>	32.068.1061	Pristillägg
⑧	Bord		<input type="checkbox"/>	32.062.0038	Pristillägg
	Transportfäste		<input type="checkbox"/>	32.068.1612	Pristillägg
⑨	Fäste för QLK docking system, <i>utan montagekostnad</i> Monagekostnad för EZ lock fästen		<input type="checkbox"/>	32.068.2050	Pristillägg
			<input type="checkbox"/>	33.000.0000	Pristillägg
⑩	Back pack	Röd	<input type="checkbox"/>	30.100.0841	Pristillägg
		Blå	<input type="checkbox"/>	30.100.0843	Pristillägg
		Grön	<input type="checkbox"/>	30.100.0842	Pristillägg
		Svart	<input type="checkbox"/>	30.100.0844	Pristillägg
	Skyddsbälg mot klämrisk		<input type="checkbox"/>		

Övriga önskemål