

**Max: 250 kg**

TurningSling är ett vändningshjälpmedel som kombineras tillsammans med en tvåpunktslyftbygel i tak-, eller mobillyft. Den är utformad för att ge stöd bakom ländryggen men lämna stussen fri för att underlätta rengöring och påklädning. TurningSling har två upphängningspunkter på varje sida. TurningSling är tillverkad av ett slitstarkt engångsmaterial som innebär att den inte är tvättbar utan kasseras när den blir smutsig eller då brukaren inte behöver hjälpmedlet längre.

I SystemRoMedic finns ett brett urval av funktionella, bekväma och högkvalitativa lyftselar anpassade för olika typer av lyft och för brukare med olika behov. Lyftselarna finns i flera olika material och i storlekar från XXS till XXL. Alla modeller är både säkra och mycket lätta att använda och de klarar brukare upp till 300 kg. Valet av modell och material styrs av lyftsituationen och brukarens behov.



## Kontroll av funktion

### Visuell och mekanisk inspektion

Gör regelbundna funktionskontroller av lyftselen. Kontrollera att sömmar och material är hela och fria från skador. Kontrollera om materialet är utsatt för nötning. Belasta och kontrollera att spännen och handtag håller för kraftig belastning. Vid tecken på slitage skall produkten kasseras.



## Läs alltid bruksanvisningen

Läs alltid manualerna för alla hjälpmedel som används vid en förflyttning.

Förvara manualen tillgänglig för användare av produkten.

Lämna inte brukaren under förflyttningsmomentet.

Använd utprovad lyftbygel.

Det är alltid den lägsta tillåtna maxlasten på respektive produkt i den sammansatta lyftenheten som styr. Kontrollera alltid tillåtna maxlast på lyft och lyfttillbehör före användning och kontakta din återförsäljare vid frågor.

## Beskrivning

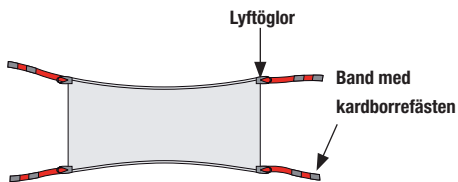

TurningSling är tillverkat i slitstarkt engångsmaterial och har två lyftöglor och två band med kardborrefästen på vardera kortsida.



**OBS!** Banden med kardborrefäste får ej fästas på lyftbygel!

**OBS!** Produkten får endast användas för vändning.

**OBS!** Sänggrunden skall vara uppfälld på den sida som brukaren vänds mot.

## Placering



Vik in ena änden på TurningSling och placera händerna i den ficka som bildas. Placera TurningSling under ländryggen på brukaren.

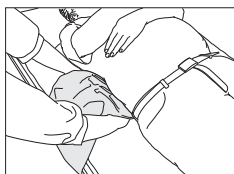

Tryck ned materialet mot madrassen och tryck in den så långt det går under brukaren.



Gå runt till andra sidan och för in händerna under brukaren och greppa runt TurningSling och dra ut den.



Dra tills det är lika mycket tyg på båda sidor om brukaren.

## Placering med EasyGlide Oval

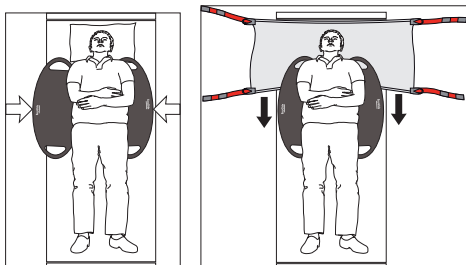

Placera två EasyGlide Oval under brukaren.

Placera TurningSling mellan glidbrädorna och underlaget. Dra sedan ner TurningSling bakom ryggen på brukaren.

Ta bort glidbrädorna.

## Användning

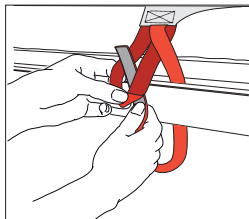

För att TurningSling ska ligga kvar under brukaren vid vändning fästs den ena sidan på lämpligt ställe av sängramen.

Det lösa bandet med kardborre träs på en sida av sängramen och lyftöglan på den andra sidan.

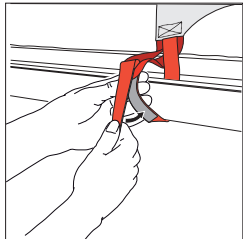

Placera bandet med kardborre genom lyftöglan och fäst kardborren.

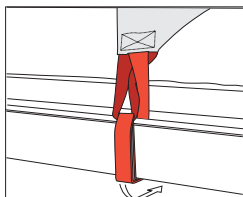

Kontrollera att den är fäst ordentligt genom att dra så banden sträcks.

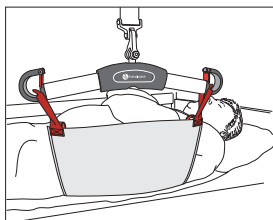

Förbered brukaren för vändning.

Fäll upp sänggrinden på den sida som brukaren skall vändas mot. Placera lyftöglorna på lyftbygel. Starta vändningen och stanna till och se så att allt ser okej ut. Fortsätt sedan vändningen tills brukaren ligger på sidan.

**!** **OBS!** Banden med kardborrefäste får ej fästas på lyftbygel!

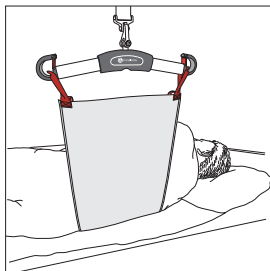

Låt lyften hålla kvar TurningSling så att brukaren har stöd bakom ryggen under tvätt/sårömläggning.

**!** **OBS!** Produkten får endast användas för vändning.

## Borttagning

Dra i ena änden av TurningSling så glider den under brukaren.

TurningSling kan också lämnas kvar under brukaren om den används ofta. Den kan bäddas in under eventuellt draglakan.

## Material:

Non-Woven: Polypropylene, hydrophobic

## Skötselråd för Non-Woven:

Läs på lyftselens märketikett

Tvättas ej, kasseras när den är smutsig eller behöver bytas ut av annan anledning.



Vid frågor om produkten och dess användning, kontakta din lokala distributör. Se [www.handicare.com](http://www.handicare.com) för en komplett distributörsförteckning. Se till att du alltid har rätt version av manualen. Den senaste versionen finns att ladda ned från vår hemsida [www.handicare.com](http://www.handicare.com)

Handicare AB

Veddestav. 15. Box 640 Tel: +46 (0)8 -557 62 200

SE-175 27 Järfälla

Fax: +46 (0)8-557 62 299

Internet: [www.handicare.com](http://www.handicare.com)

E-mail: [info@handicare.se](mailto:info@handicare.se)

SWEDEN

