

# StretcherSling Disposable

SystemRoMedic™

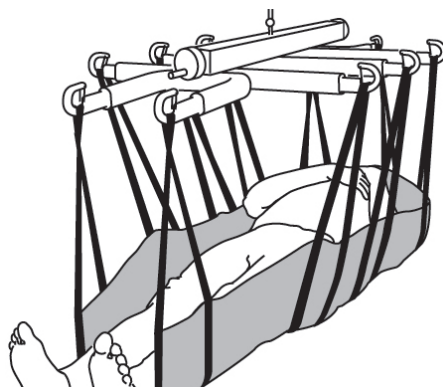

Manual - Norsk

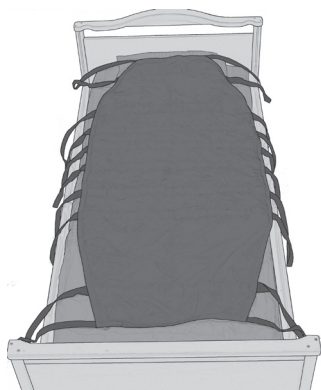

**Maks belastning: 300 kg**

StretcherSling Disposable er en løftesele som sammen med en spesielt utformet løftebøyle, StretcherBar, benyttes ved horisontale løft. Den har ti opphengspunkter, fem på hver side av brukeren, hvilket gir brukeren en jevnt fordelt støtte under hele kroppen. StretcherSling Disposable er utformet for å tilgodese behov for å forflytte brukere i liggende stilling. StretcherSling Disposable er produsert i et slitesterkt engangsmateriale som innebærer at den ikke skal vaskes, men kastes når den blir skitten eller når brukeren ikke lengre har behov for løfteselen.

I SystemRoMedic finnes et bredt utvalg av funksjonelle, komfortable og høykvalitative løfteseler, spesielt tilpasset ulike typer av løft og for brukere med ulike behov. Løfteselene finnes i flere ulike materialer og størrelser - fra XXS till XXL. Alle modeller er både sikre og meget lette i bruk, og de kan brukes på brukere opp til 300 kg. Valget av modell og materiale avgjøres ut fra løftesituasjonen og brukerens behov.



## Kontroll av funksjon

### Visuell og mekanisk inspeksjon

Gjør regelmessige funksjonskontroller av løfteselen. Løfteselen får ikke benyttes om den har blitt vasket. Kontroller at sømmer og materiale er helt og skadefritt. Kontroller om materialet er utsatt for slitasje eller er blitt bleket. Belast og kontroller at spenner og håndtak holder når du drar kraftig i selen. Ved tegn på slitasje skal produktet kasseres.



## Les alltid manualen

Les alltid manualene for alle hjelpemidler som benyttes i en forflytning.

Oppbevar manualen tilgjengelig for brukere av produktet.

La aldri brukeren være alene under forflytningsmomentet.

Unngå utglidningsrisiko eller ubehag ved å være grundig når man prøver løfteselen. Huk først på løfteselens rygggløkker på løftebøylen, huk deretter på beinløkkene. Benytt en utprøvd løftebøyle.

Det er alltid den minste maksimumslasten på det respektive produktet i den sammensatte løfteenheten som er avgjørende. Kontroller alltid tillatt maksimumslast på løfter og løftetilbehør før bruk og kontakt din forhandler hvis du har spørsmål.



## Produktbeskrivelse av StretcherSling Disposable og StretcherBar

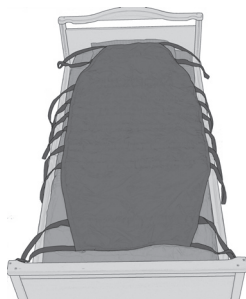

StretcherSling Disposable er laget i ett stykke (177 cm langt), har fem løftebånd som er gjennomgående under brukeren og gjør at vekten fordeles på ti løftepunkter.

StretcherSling Disposable er spesielt utformet til StretcherBar og ingen andre kombinasjoner anbefales.

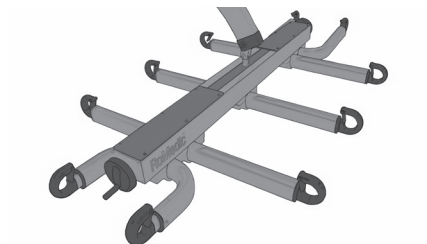

StretcherBar er produsert i aluminium og utformet med en midtdel som har innebygd likevektskontroll/regulering. Den har også fem aluminiumsprofiler med løftekroker i hver ende. Se manual for StretcherBar.

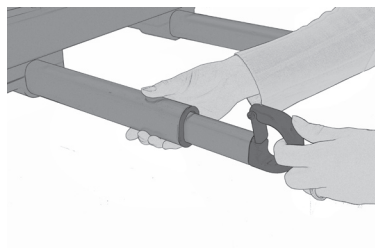

Løftekrokene er utstyrt med avkrokningsvern. Alle løftearmene kan ved behov reguleres etter brukerens bredde, og trekkes enkelt ut før man starter løftet. Se manual for StretcherBar.

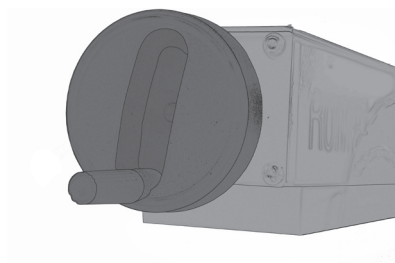

Den midtre delen på StretcherBar inneholder en innebygd likevektskontroll. Denne reguleres enkelt gjennom en hendel på begge sidene som man roterer for å gi ønsket likevekt. Se manual for StretcherBar.

## Plassering og fjerning av StretcherSling Disposable skal bare skje når brukeren ligger



1

1. Vend brukeren mot deg. Plasser StretcherSling med merkelappen mot underlaget og midtlinjen langs ryggraden på brukeren.

Den øvre kanten av StretcherSling Disposable skal gi støtte til hodet.

Plasser løfteselens kant så langt inn under brukeren som mulig. Før så løftehempene under brukeren slik at du når dem når du vender brukeren tilbake på StretcherSling Disposable.

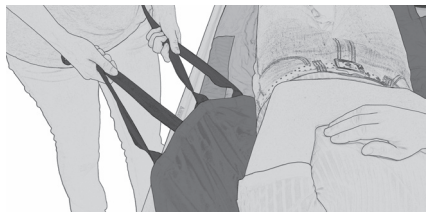

2

2. Vend brukeren tilbake på løfteselen og dra frem selen på den andre siden ved hjelp av løftebåndene.

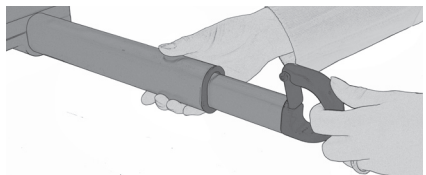

3

3. Ved behov: Juster bredden på StretcherBar utfra brukerens bredde ved å trekke ut løftebåndene. Hekt løftehempene på bøylen.

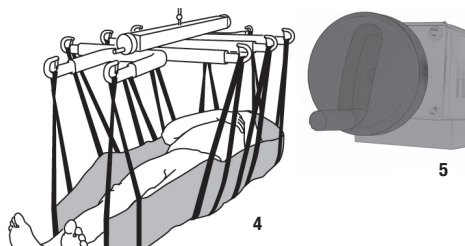

4

5

4. Kjør løfteren opp til samtlige løftebånd er stramme. Stopp opp for å kontrollere at alt er i orden før du fortsetter å løfte brukeren helt fra underlaget.

5. Hvis det ikke er likevekt når brukeren løftes fra underlaget, kan du regulere dette ved å skru på likevektskontrollen.

## Fjerning av løfteselen når brukeren ligger



1

1. Frigjør samtlige løftehemper fra løfteren og sett den til side. Vend brukeren mot deg og fold StretcherSling Disposable mot underlaget slik at den glir mot seg selv.

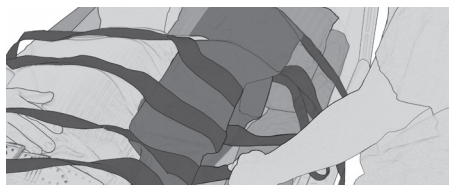

2

2. Tøyet glir lett mot sin egen overflate når du drar ut StretcherSling Disposable etter at du har vendt brukeren tilbake.

## Alternativ plassering av StretcherSling Disposable

Hvis situasjonen ikke tillater vending av brukeren, kan man først plassere to ReadySheet under brukeren (nedenfra og opp) og så trekke StretcherSling Disposable mellom de glatte materialene.

### Materiale:

Non-Woven

### Vedlikeholdsråd:

Les på løfteselens produktmerking (etikett)

Skal ikke vaskes, og kastes når den er skitten eller behøver å byttes ut av en annen anledning.



Ved spørsmål om produkter og bruken av disse, kontakt din lokale distributør. Se [www.handicare.com](http://www.handicare.com) for en komplett distributørliste. Sjekk at du alltid har rett versjon av manualen tilgjengelig. De siste versjonene kan du laste ned fra vår hjemmeside: [www.handicare.com](http://www.handicare.com)

Handicare AB

Veddestav. 15. Box 640 Tel: +46 (0)8 -557 62 200

SE-175 27 Järfälla

Fax: +46 (0)8-557 62 299

SWEDEN

Internet: [www.handicare.com](http://www.handicare.com)

E-mail: [info@handicare.se](mailto:info@handicare.se)

